

Les mémos
de la FORAP

ETAPES DE SORTIE DE CRISE COVID 19



REX Covid-19



Retour
d'expérience

Outils, objectifs, date de
mise à disposition => Cf.
Verso

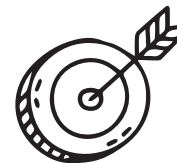

[Gestion de crise]



[Alerte - PCA]

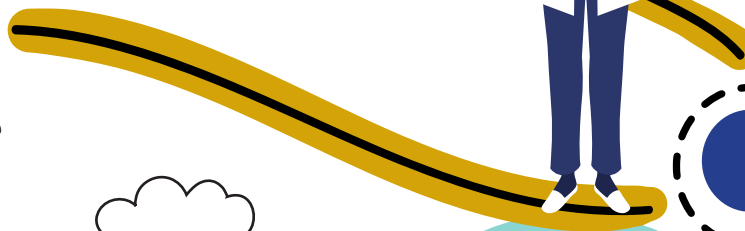
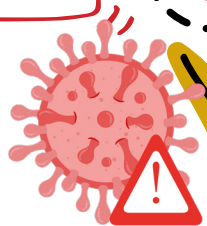

Reprise
d'activité

Outils, objectifs, date de mise
à disposition => Cf. Verso



	Outils	Objectifs	Date MAD*	Quand les mobiliser
ETAPE 3 REPRISE D'ACTIVITÉ	Check-List Plan de Reprise d'Activité (PRA) sanitaire / MS / PRA Soins primaires.	Disposer de repères sur la reprise d'activité.	Disponibles	Dès que la reprise d'activité est envisagée.
	Traceurs COVID : <ul style="list-style-type: none"> Grille HAS avec thématiques d'intérêt pour patient traceur Covid-19. Fiches méthode. Mini film de REX. Grille parcours traceurs Covid-19. 	Evaluer les parcours (patient / parcours) en période de crise Covid-19.	Début juin	Pendant la crise Covid-19, auprès des secteurs impactés par la réorganisation des parcours et/ou offre de soins.
ETAPE 4 RETOUR D'EXPERIENCE	Mémo «Organiser son retour d'expérience en interne».	Donner des clés pour réaliser le REX de la crise COVID-19.	Mi-Juin	Dès que vous envisagez la réalisation d'un retour d'expérience de la crise Covid-19.
	Evaluation du dispositif de gestion de crise : <ul style="list-style-type: none"> Chronogramme. Recueil d'expérience auprès des équipes (travail en équipe). Grille adaptée aux secteurs sanitaire, médico-social et soins primaires. 	Disposer d'outils «clé en mains» pour conduire le REX au niveau institutionnel et auprès des équipes.	2 ^{ème} quinzaine de juin	<ul style="list-style-type: none"> Chronogramme : dès la fin de la crise «à chaud». Recueil d'expérience des équipes : dès la fin de la crise «à chaud». Grille REX : dans les 3 mois.
	Organisation d'un REX régional <ul style="list-style-type: none"> Trame de la journée régionale Guide des actions remarquables. 	Valoriser les initiatives et expériences pendant la crise COVID-19.	2 ^{ème} semestre	A distance : fin 2020 - début 2021.

* Mise à disposition (MAD)

Par sondage FORAP, lors de rencontres organisées ou bien selon vos remontées, les Structures Régionales d'Appui à la qualité et à la sécurité des patients sont disponibles pour vous accompagner dans votre démarche de retour d'expériences Covid-19.